

# Einladung und Ausschreibung

## 32. ADAC-MSA - Nachtslalom



RSG- Hansaring/ Fahrsicherheitszentrum Embsen bei Lüneburg

### Wertungslauf für

ecurie-Rennslalom-Meisterschaft,  
ADAC-Hansa-Slalom-Meisterschaft

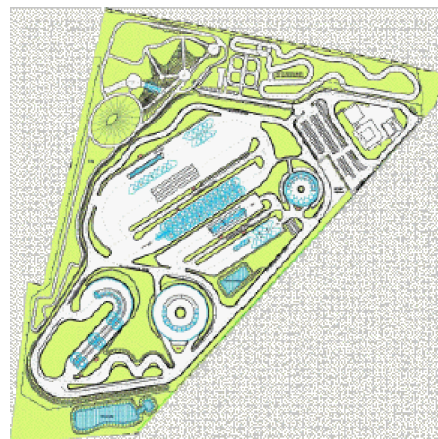

# 17. Oktober 2009

Veranstalter

MSA der Sportvereinigung Polizei Hamburg von 1920 e.V. im ADAC

Info: Tel.-Nr. 040/577527

**DMSB - Ausschreibung Automobil-Slalom 2009**

Grundlage dieser Ausschreibung ist die neuste Fassung des DMSB-Slalom-Reglements und des DMSB-Veranstaltungsreglements. Der vollständige Text der genehmigten Ausschreibung befindet sich bei der Veranstaltung am offiziellen Aushang.

**Das Zutreffende ist angekreuzt bzw. ausgefüllt.**

**Art. 1 - Veranstaltung**

**32. ADAC MSA Nachtslalom** am **17.10.2009**

**Art. 2 - Veranstalter/Veranstaltergemeinschaft  
MSA der Polizei Hamburg e.V. im ADAC**

Veranstalter <b>Imbeckstieg 54</b> Strasse <b>040 / 57 75 27 ( Benthien )</b> Telefon <b>Bis 16.10.2009 18:00 Uhr in Hamburg          Am 17.10.2009 ab 13:00 Uhr auf dem          Veranstaltungsgelände</b> Rennleitungsbüro / Ort / Datum / Uhrzeit	<b>22527 Hamburg</b> PLZ, Wohnort <b>040 / 57 12 90 54</b> Fax (nur für Nennungen)  Telefon / Fax
--	--

Tel. am Veranstaltungstag

**Zugelassene Fahrzeuge** (gem. ISG, Anhang J und DMSB-Bestimmungen)

<b>Gruppe G</b> X	<b>Gruppe N / DN</b> X	<b>Gruppe F – 2005</b> X
<b>Gruppe H</b> X	<b>Gruppe FS</b> X	<b>Gruppe SE</b> X
<b>Gruppe CTC / CGT</b> X		

**Art. 3 – Vorläufiger Zeitplan**

Nennungsschluss: **17.10.2009, 30 Minuten vor Beginn der Trainings- und Wertungsläufe lt. Zeitplan**

Papierabnahme	am 18.10.2008	von 14:00 Uhr	bis 30 Minuten vor Beginn der Trainings- und Wertungsläufe laut Zeitplan
Techn. Abnahme	am 18.10.2008	von 14:00 Uhr	bis 30 Minuten vor Beginn der Trainings- und Wertungsläufe laut Zeitplan

**Zeitplan und Klasseneinteilung**

<b>Gruppe G</b> (gem. DMSB-Best.) Klasse 7 ab 20:30 Uhr Klasse 6 ab 20:30 Uhr Klasse 5 ab 20:30 Uhr Klasse 4 ab 20:30 Uhr Klasse 3 ab 20:30 Uhr Klasse 2 ab 20:30 Uhr Klasse 1 ab 20:30 Uhr  <b>Gruppe H</b> (gem. DMSB-Best.) Kl. 12 bis 1300 ccm ab 19:00 Uhr Kl. 13 bis 1600 ccm ab 19:00 Uhr Kl. 14 bis 2000. ccm ab 19:30 Uhr Kl. 15 über 2000 ccm ab 19:30 Uhr	<b>Gruppe F – 2005</b> (gem. DMSB-Best.) Kl. 8 bis 1400 ccm ab 19:00 Uhr Kl. 9 bis 1600 ccm ab 19:00 Uhr Kl. 10 bis 2000 ccm ab 19:30 Uhr Kl. 11 über 2000 ccm ab 19:30 Uhr  <b>Gruppe N / DN</b> (gem. DMSB-Best.) Kl. 8 bis 1400 cm. ab 19:00 Uhr Kl. 9 bis 1600 ccm ab 19:00 Uhr Kl. 10 bis 2000 ccm ab 19:30 Uhr Kl. 11 über 2000 ccm ab 19:30 Uhr  <b>SE</b> (Slalom-Einsteiger ) Kl. 16 ab 19:00 Uhr  <b>Gruppe FS</b> (gem. DMSB-Best.) Kl. 17 ohne Hubraumeinteilung ab 19:00 Uhr
---	---

## Gruppe CTC / CGT (gem. DMSB-Best.)

Kl. 18 Div. 1,2 und 6 ab 19:30 Uhr

Kl. 19 Div. 3,4,5 und 8 ab 19:30 Uhr

Siegerehrung **Nach Ablauf der Protestfrist auf dem Veranstaltungsgelände**  
(Zeit/Ort) **Hansaring in Emsben**

---

### Art. 4 - Strecke und Aufgabenstellung

Der DMSB Slalom wird in           **Emsben auf dem Hansaring**           durchgeführt

Die Streckenlänge beträgt je Lauf           **ca. 1600**           Meter.

Es werden   **2**   Wertungsläufe gefahren.

Eine maßstabgerechte Streckenskizze ist im Bereich der Abnahme ausgehängt.

### Art. 5 – Nenn- und Teilnahmeberechtigung

Die Zahl der Teilnehmer ist auf 60 begrenzt. Fahrer der Jahrgänge 1987 – 89 mit entsprechendem Trägerverein-Teilnahmenachweis sind in den DMSB Fahrzeuggruppen zugelassen.

### Art. 6 – Nenngeld

EURO   **35,00**   ohne Veranstalterwerbung **Mannschaften**           **15,00**           EURO

Bei Nennung bis zum **10.10.2009** beträgt das Nenngeld 30,- Euro

Das Nenngeld ist der Nennung als Scheck oder bar beizufügen oder unter dem Stichwort

<u>          <b>MSA-Nachtslalom</b>          </u>	zu überweisen an:
<u>          <b>MSA der Polizei Hamburg e.V. im</b></u>	<u>          <b>Hamburger Volksbank</b>          </u>
<u>          <b>ADAC</b></u>	
<u>          - Kontoinhaber -</u>	<u>          - Kreditinstitut -</u>
<u>          <b>201 900 03</b></u>	<u>          <b>22 85 711</b></u>
<u>          - BLZ -</u>	<u>          - Kontonummer -</u>

Die Nennungsbestätigungen gelangen nicht zum Versand

### Art. 7 – Wettbewerbe, die während der Veranstaltung zur Durchführung kommen

Die Erfolge der Teilnehmer werden gem. den DMSB-Prädikatsbestimmungen, den Pokalausschreibungen, den ADAC-, AvD-, DMV-, ADMV-Bestimmungen gewertet für: ecurie-Rennslalom-Meisterschaft, ADAC-Hansa-Slalom-Meisterschaft,

Für die Sportabzeichen des ADAC, AvD, DMV und ADMV gelten deren besondere Verleihungsbestimmungen.

### Art. 8 – Parc fermé

Der „parc fermé“ befindet sich           **im Fahrerlager**          

### Art. 9 – Preise

33 % der gestarteten Teilnehmer jeder Klasse,  
Gruppensieger wenn mehr als eine Klasse in der Gruppe gestartet ist.

50 % Mannschaftspreise

der Veranstalter behält sich vor weitere Preise zu vergeben

**Art. 10 – Sportwarte**

Rennleiter (RL)	<u>Uwe Radeke, Hamburg</u>	Liz.-Nr.	<u>SPA 1059572</u>
Stellvertr. Rennleiter	<u>Wolfgang Benthien, Hamburg</u>	Liz.-Nr.	<u>SPA 1050576</u>
Zeitnahme	<u>Stefanie Radeke, Hamburg</u>		
Auswertung		Liz.-Nr.	<u>SPA 1108052</u>
Sportkommissare	<u>Timm Stahmer, Schmalfeld</u>	Liz.-Nr.	<u>SPA 1059523</u>
Techn. Kommissare	<u>Lutz Speer, Uetersen</u>	Liz.-Nr.	<u>SPA.1046539</u>
	<u>Rolf Bauer, Hamburg</u>	Liz.-Nr.	<u>SPA 1059703</u>
Umweltbeauftragter	<u>Wolfgang Benthien, Hamburg</u>		

Die Sachrichter haben eigenverantwortlich zu beurteilen, ob der jeweilige Fahrer einen Fehler während des Trainings und den Wertungsläufen begangen hat.

**Art. 11 – Weitere Bestimmungen** (ggfs. auf separatem Blatt aufführen und hier angeben „siehe Anlage“)

Zu Art. 4 Es könne sich 2 Fahrzeuge auf der Strecke befinden.

Zu Art. 3 und 6 Mannschaftsnennungsschluß ist bis zum Start des 1. Fahrzeugs der Mannschaft.

---

Der Rennleiter erklärt als Vertreter des Veranstalters, dass die Veranstaltung nach den Bestimmungen des ISG, des DMSB und dieser Ausschreibung durchgeführt wird.  
Alle an der Veranstaltung Beteiligten unterstehen der Sporthoheit von FIA und DMSB und haben deren Entscheidungen und Maßnahmen anzuerkennen und zu befolgen.

<u>.gez. Uwe Radeke</u>	<u>MSA der Polizei Hamburg e..V. im ADAC</u> <u>Imbeckstieg 54, 22527 Hamburg</u>
<i>Unterschrift Rennleiter</i>	<i>Stempel Veranstalter/Unterschrift gesetzl.</i> <i>Vertreter d. Veranstalters</i>

**genehmigt vom DMSB** am: 07.09.2009 mit Reg.- Nr.: 277\_/09

.gez. Dietmar Lenz..... *Stempel*  
*Unterschrift*